?

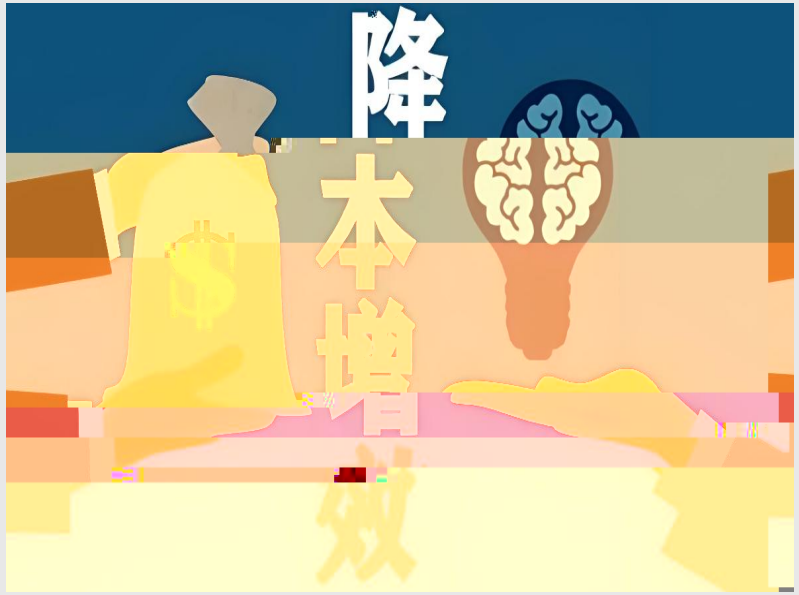
降
本
增
效

表 21. 一中心 23 年人均年劳效

单位：人、万元

序	部门	人	销售	劳效	备注
一部	513	86019	168		
二部	169	14975	89		
三部	51	16216	318		
总部	2				
后台	18				
合计	753	117210	156		

1
2
3
4
5

注：①后

台包含市场部 12 人、财务 2 人、临研 1、品牌 1 人。

目标责任书

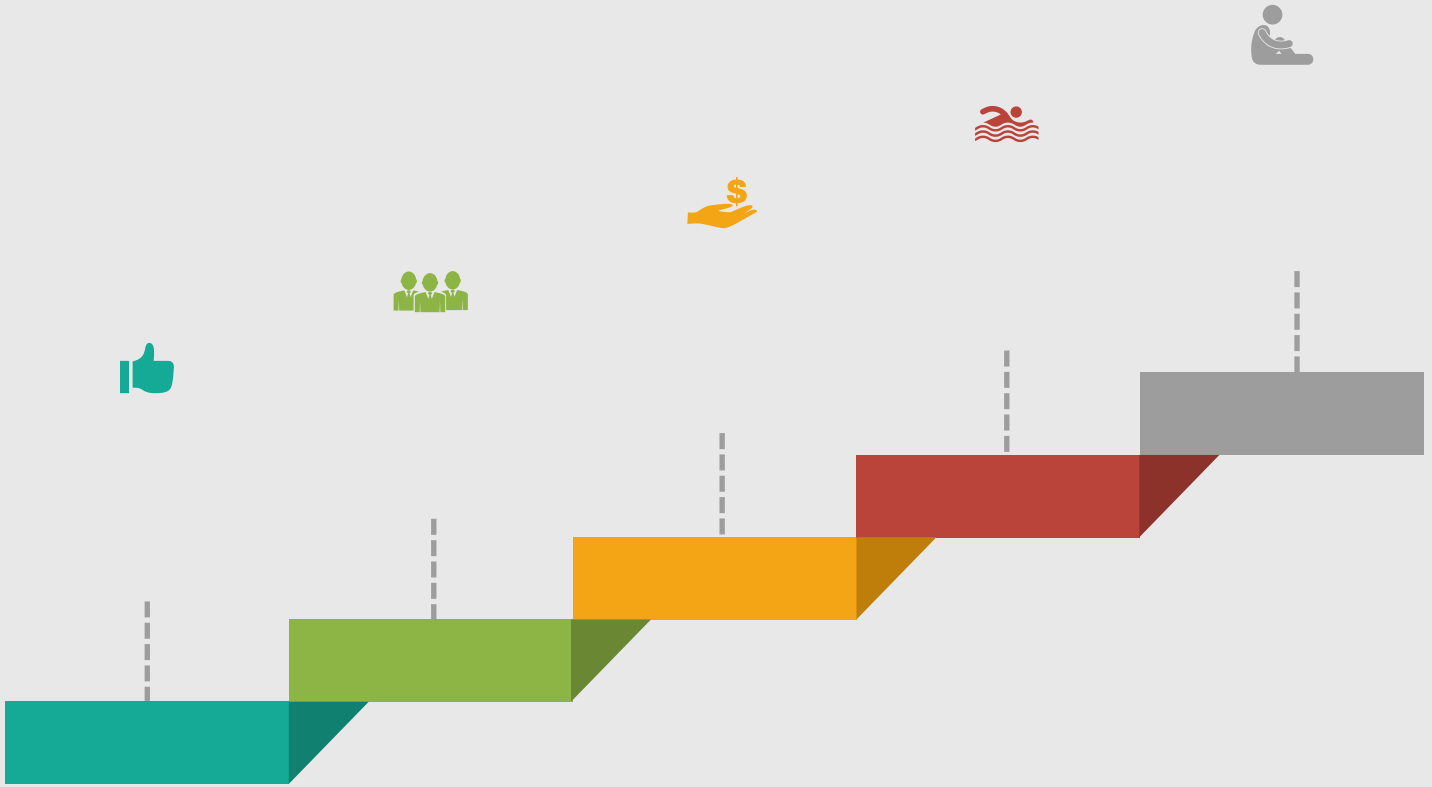

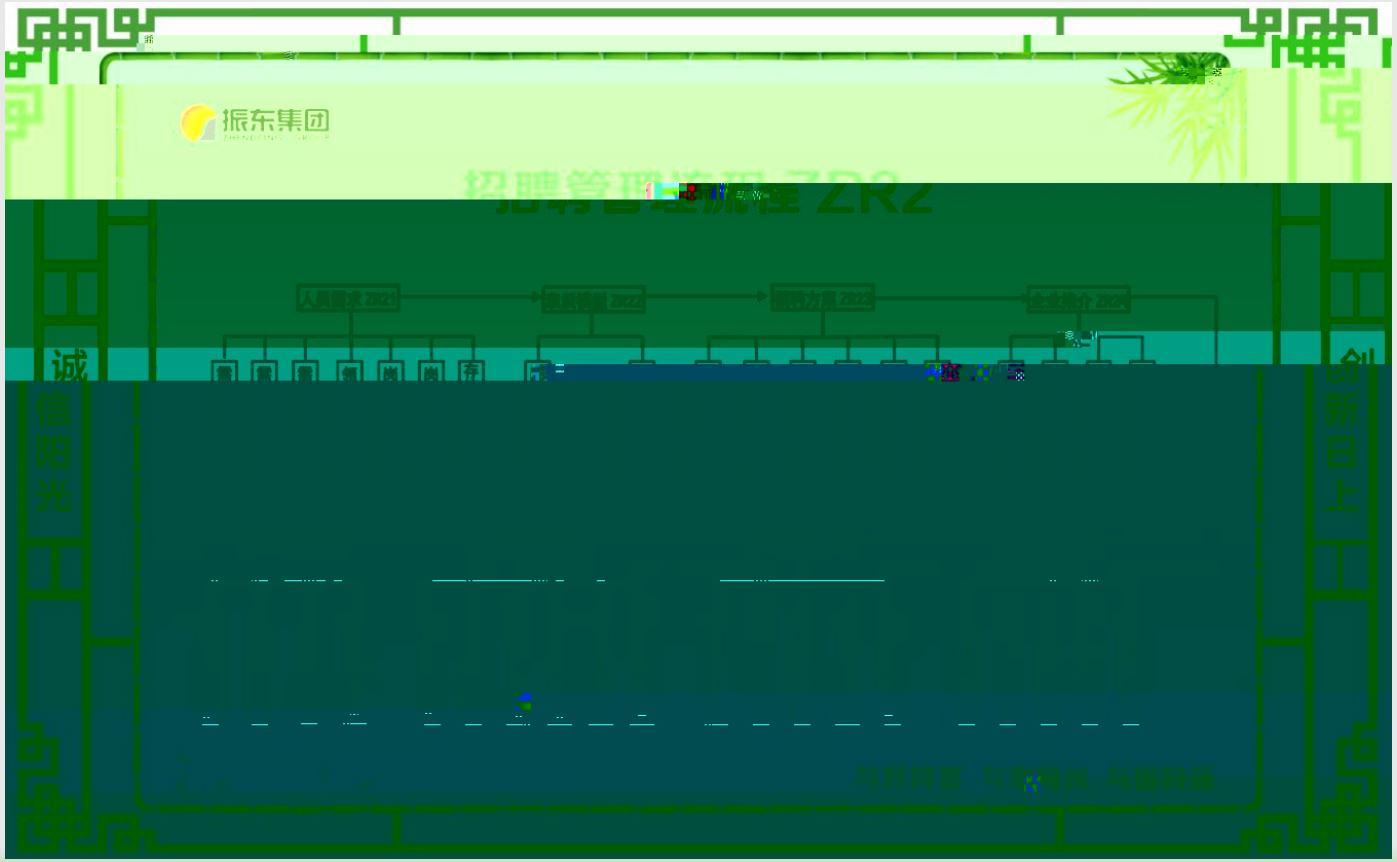
振东集团
招聘管理流程ZR2
人员需求 ZR21
诚
信阳光
创
新日上

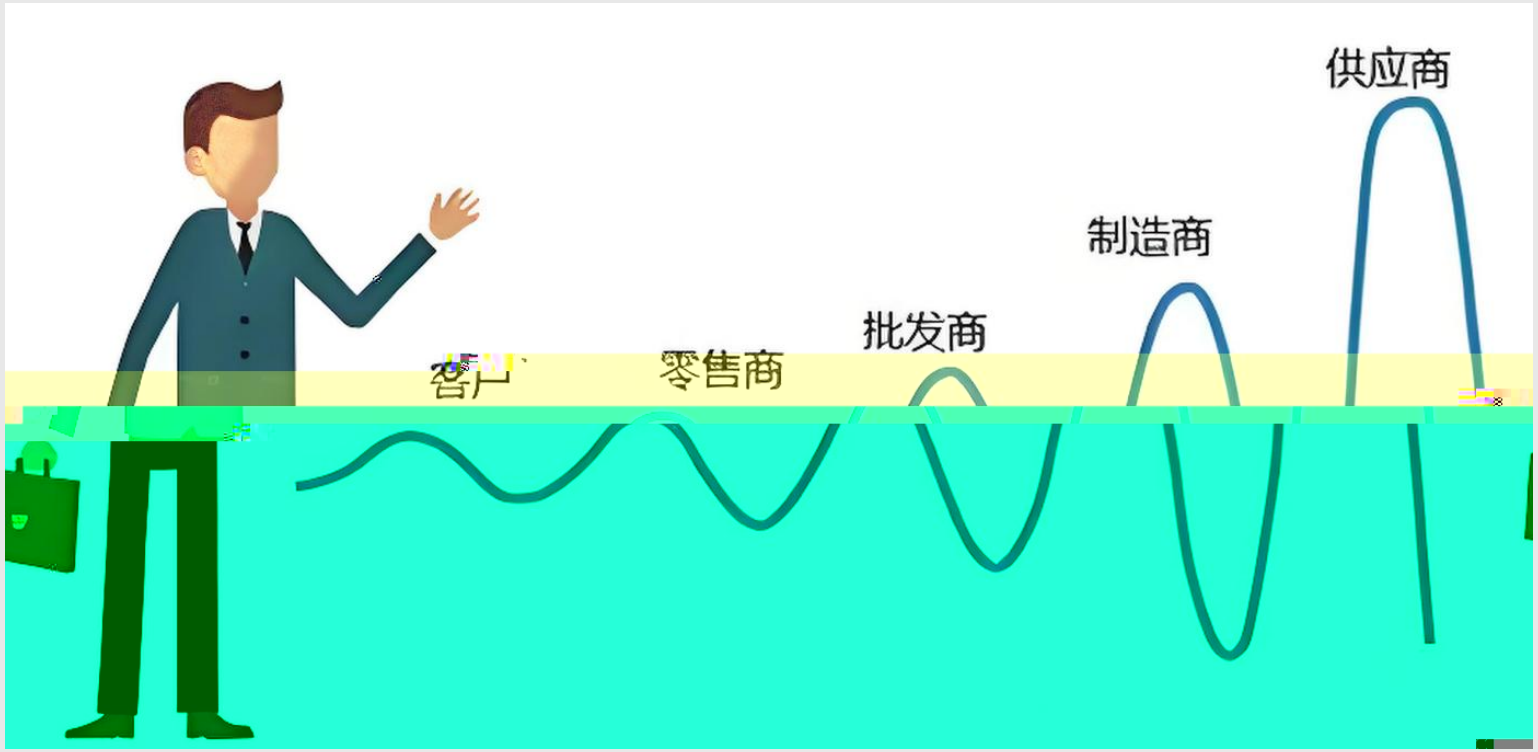
供应商
制造商
批发商
零售商

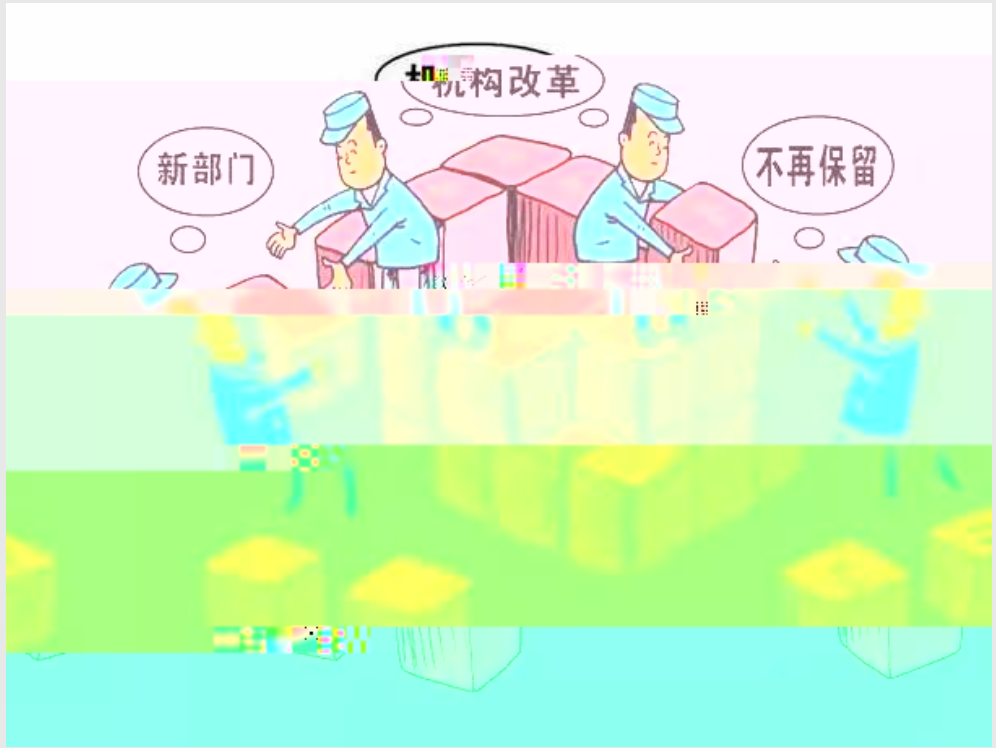
机构改革
新部门
不再保留

激励
考核

振东集团
ZHENDONG GROUP
拜师仪式
振东集团二零一八年导师制
三人行，必有我师焉：择其善者而从之，其不善者而改之。

KPI

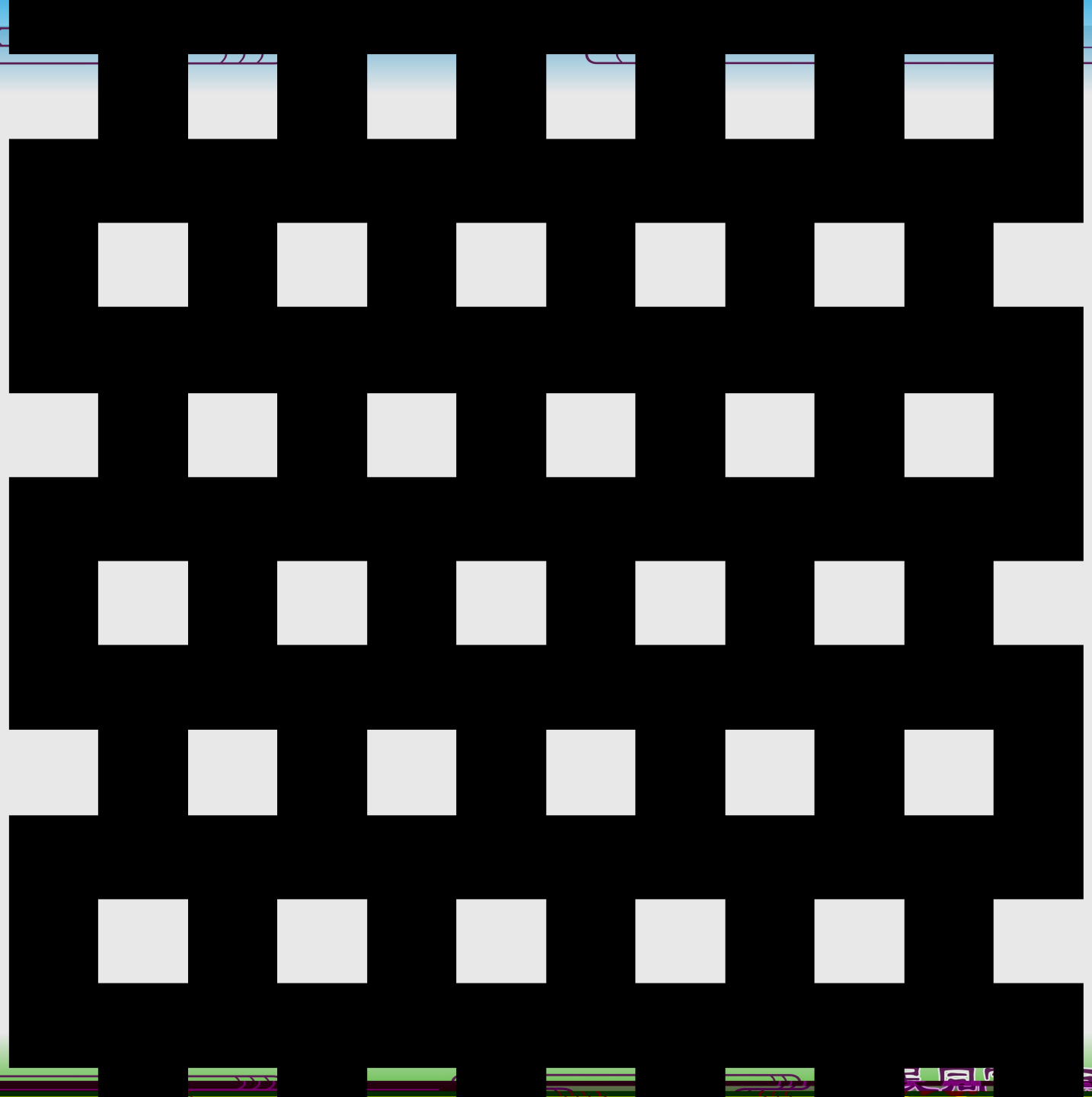

为中国人设计　让中国人健康

我早这样相的　也早这样做的